

**E' STATO RICHIESTO
L'ACCREDITAMENTO ECM
DELL'EVENTO**

Come raggiungere la sede del Convegno:

*AUTOSTRADA A1 : uscita LODI, seguire per Crema
AUTOSTRADA A21 (Torino-Piacenza): uscita
PIACENZA EST, seguire per A1 direzione Milano,
uscita LODI, seguire per Crema.*

*L'Ospedale Maggiore è chiaramente segnalato; un
grande parcheggio è adiacente all'Ospedale.*

**La Sala Polenghi si trova all'interno
dell'Ospedale Maggiore, Largo Dossena 2.**

Per l'eventuale pernottamento si segnalano:

HOTEL PONTE DI RIALTO

TEL 0373 82342

FAX 0373 83520

HOTEL PALACE

TEL 0373 81487

FAX 0373 86876

**AZIENDA AGRITURISTICA LOGHETTO ,
VIA MILANO 4, CREMA (a 1 KM DALL'OSPEDALE)
TEL 0373 230209 - 349 4405805**



**Associazione FONDAZIONE ITALIANA HHT "Onilde
Carini"**

**per la TELEANGIECTASIA EMORRAGICA
EREDITARIA
o Sindrome di
Rendu-Osler-Weber**



**REGIONE LOMBARDIA
AZIENDA OSPEDALIERA
"OSPEDALE MAGGIORE"
DI CREMA**



NOTA BENE

**E' importante confermare la
partecipazione telefonando o mandando
una mail (specificare se si rimane per il
pranzo, e se si portano bambini)
al**

Segretario Enrico Rossetti

entro il 20 Settembre

tel 349 7181943

e mail enrico_rossetti@alice.it

**TELEANGIECTASIA
EMORRAGICA EREDITARIA:
12a RIUNIONE NAZIONALE
DEI PAZIENTI**

**CREMA, 13 OTTOBRE 2012
Sala Polenghi**



M. Bettuzzi (Consigliere Fondazione Italiana HHT)
P. Blotta (U.O. Otorinolaringoiatria, Ospedale di Crema)
E. Boccardi (U.O. Neuroradiologia Terapeutica, Ospedale Niguarda, Milano)
E. Buscarini (U.O. Gastroenterologia, Ospedale di Crema)
F. Chu (Clinica Otorinolaringoiatrica, Università di Pavia)
C. Danesino (Genetica Medica, Università di Pavia)
F. De Grazia (U.O. Gastroenterologia, Ospedale di Crema)
P. Federici (Presidente Fondazione Italiana HHT)
P.A. Forner (U.O. Otorinolaringoiatria, Ospedale di Crema)
A. Giacomelli (Vice Presidente Fondazione Italiana HHT)
S. Gandolfi (U.O. di Radiologia, Ospedale di Crema)
P. Gazzaniga (U.O. Cardiologia, Ospedale Maggiore di Crema)
P. Griffanti (U.O. Gastroenterologia, Ospedale di Crema)
M. Grosso (U.O. Radiologia, Ospedale di Cuneo)
G. Manfredi (U.O. Gastroenterologia, Ospedale di Crema)
E. Matti (Clinica Otorinolaringoiatrica, Università di Pavia)
C. Olivieri (Genetica Medica, Università di Pavia)
F. Pagella (Clinica Otorinolaringoiatrica, Università di Pavia)
E. Rossetti (Segretario Fondazione Italiana HHT)
F. Sandias (Tesoriere Fondazione Italiana HHT)
A. Zambelli (U.O. Gastroenterologia, Ospedale di Crema)
A. Zioni (Psicologia clinica e di comunità, Piacenza)

TELEANGIECTASIA EMORRAGICA EREDITARIA: 12a RIUNIONE NAZIONALE DEI PAZIENTI

13 OTTOBRE 2012

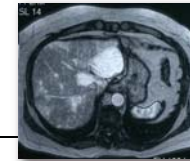
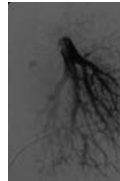
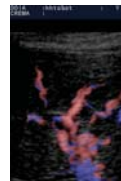

8.00 Registrazione dei partecipanti

8.45 Introduzione A. Zambelli

Saluto delle Autorità

Dott. **L. Ablondi**, Direttore Generale AO
Ospedale Maggiore di Crema

Dott. **F. Fagandini**, Direttore Sanitario AO
Ospedale Maggiore di Crema

Dott. **R. Sfogliarini**, Direttore Sanitario di
Presidio Ospedale Maggiore di Crema

Sessione Scientifica: Moderatori **P. Blotta**, **C. Danesino**

9.00 L'HHT : diagnosi clinica **G. Manfredi**

9.15 HHT: diagnosi genetica **C. Olivieri**

1- Diagnosi, valutazione di severità, trattamento delle complicanze dell'HHT

9.30 Malformazioni vascolari polmonari (e non solo) **P. Gazzaniga**, **S. Gandolfi**

10.00 Malformazioni vascolari polmonari: il
trattamento **M. Grosso**

10.15 Epistassi: trattamento ORL **F. Pagella**,
E. Matti

10.30 Malformazioni vascolari cerebrali: il
trattamento **E. Boccardi**

11.00 *pausa caffè*

Sessione Scientifica: Moderatori **E. Buscarini**, **A. Zambelli**

2- Diagnosi, valutazione di severità, trattamento delle complicanze dell'HHT

11.30 Malformazioni vascolari epatiche: quando
e come trattare **G. Manfredi**

11.45 Sanguinamento del tubo digerente: il
trattamento endoscopico **F. De Grazia**

12.00 Le urgenze nell'HHT **E. Buscarini**

12.15 Convivere con una malattia genetica **A.**
Zioni

12.30 Convivere con l'HHT **A. Giacomelli**

13.00 pranzo
(presso Agriturismo Loghetto)

Assemblea dei Pazienti: Moderatori

P. Federici, **A. Giacomelli**, **M. Bettuzzi**

15.00 Fondazione Italiana HHT: i progetti, le
realizzazioni **P. Federici**

Rapporto finanziario **F. Sandias**

Rapporto del Segretario **E. Rossetti**

15.30 Discussione plenaria & domande medici-
pazienti con: F. Chu, C. Danesino, P.A. Forner,
S. Gandolfi, P. Gazzaniga, P. Griffanti, G.
Manfredi